www.ArchiveCottege.ucoz.ru

Проект Каркасного дома
КД-103 "Хеллевад".

Ведомость основного комплекта АС -Р

Лист	Наименование	Прим.
АС-01	Перечень листов/Общие данные.	
АС-02	План дома	
АС-03	Разрез дома	
АС-04	Фасады дома	
АС-05	Схема свайного поля	
АС-06	Схема обвязки	
АС-07	Балки обвязки	
АС-08	Раскладка стен.	
АС-09	Нижнее перекрытие	
АС-10	Рамы 1, 2,	
АС-11	Рамы 3, 4	
АС-12	Рамы 5	
АС-13	Верхняя обвязка	
АС-14	Чердачное перекрытие	
АС-15	Коньковая балка, лежни	
АС-16	План стропил	
АС-17	Крыльцо	
АС-18	Стропила крыльца.	
АС-19	План настила ОСБ	
АС-20	Маркировочный план пперегородок	

Согласовано

Взам. инв

Подпись и дата

Инв. подл.

1. Общие данные

Проект каркасного дома "Хеллевад"

Основные материалы для постройки каркаса.
Доска 50х150х6000-125.шт. 5.65м3
50х200х6000-185.шт 11.5м3
25х100х6000-200.шт 3.0м3
(обрешетка крыши, накат чердака, опорные лаги)
100х50х6000-50.шт 1.5м3 (меж.комнатные перегородки)
Брус 150х150х6000.м - 5шт

Плиты Isoplaat 1200х2700х12.мм для внешней обшивки -50.шт
Плиты GreenBord 600х2800х12.мм для внутр. обшивки-90.шт
(только по внешним стенам)
Плиты ОСБ 1250х2500х18-22.мм
шип/паз для настила пола-42.шт

Объем закладываемого утеплителя-80.м3
-перекрытия 1.эт и чердака 40.м3
-внешние стены 31.м3
-меж.перекрыт и внутр.стены, перегородки-9.0.м3

Площадь кровли-147.м2
Площадь фасадов -275.м2
Площадь пола-108.м2
Площадь потолков-1108.м2
Площадь внутренних стен-190.м2
Площадь возводимых ненесущих пергородок-175.м2

Внимание!

*Перед началом строительства необходимо проконсультироваться с местным архитектором или строительным экспертом, членом СРО, для привязки объекта к местности, и получения консультации что материалы и строительные решения, в конструкции здания, соответствуют строительным нормам и рекомендациям по возведению хозяйственных и жилых строений для вашего района проживания.

Каркасный дом КД-103 "Хеллевад"				Стадия	Лист	Листов
				АС	01	20
Ведомость комплекта. Общие данные.						-/-
Лист	№док	Подпись	Дата			

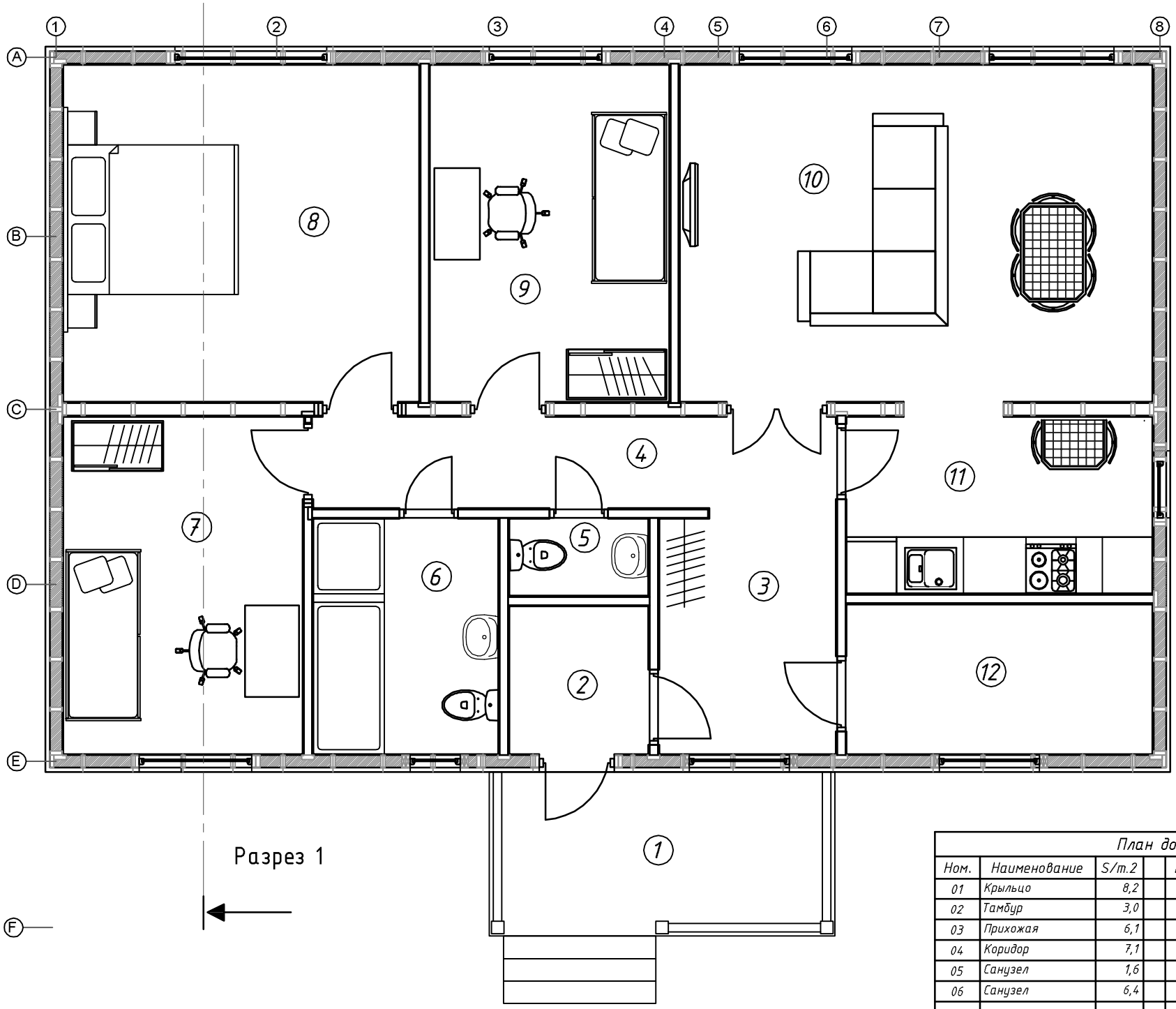

План дома						
Ном.	Наименование	S/т.2		Ном.	Наименование	S/т.2
01	Крыльцо	8,2		07	Спальня	11,8
02	Тамбур	3,0		08	Спальня	17,5
03	Прихожая	6,1		09	Спальня	11,8
04	Коридор	7,1		10	Гостиная	23,2
05	Санузел	1,6		11	Кухня	8,0
06	Санузел	6,4		12	Тех. помещение	6,7
					итого:	103,2

Каркасный дом КД-103 "Хеллевад"

Стадия	Лист	Листов
АС	02	20

План дома

-/-

Согласовано

Инв. подл. | Подпись и дата | Возм. инв

Лист | №док | Подпись | Дата

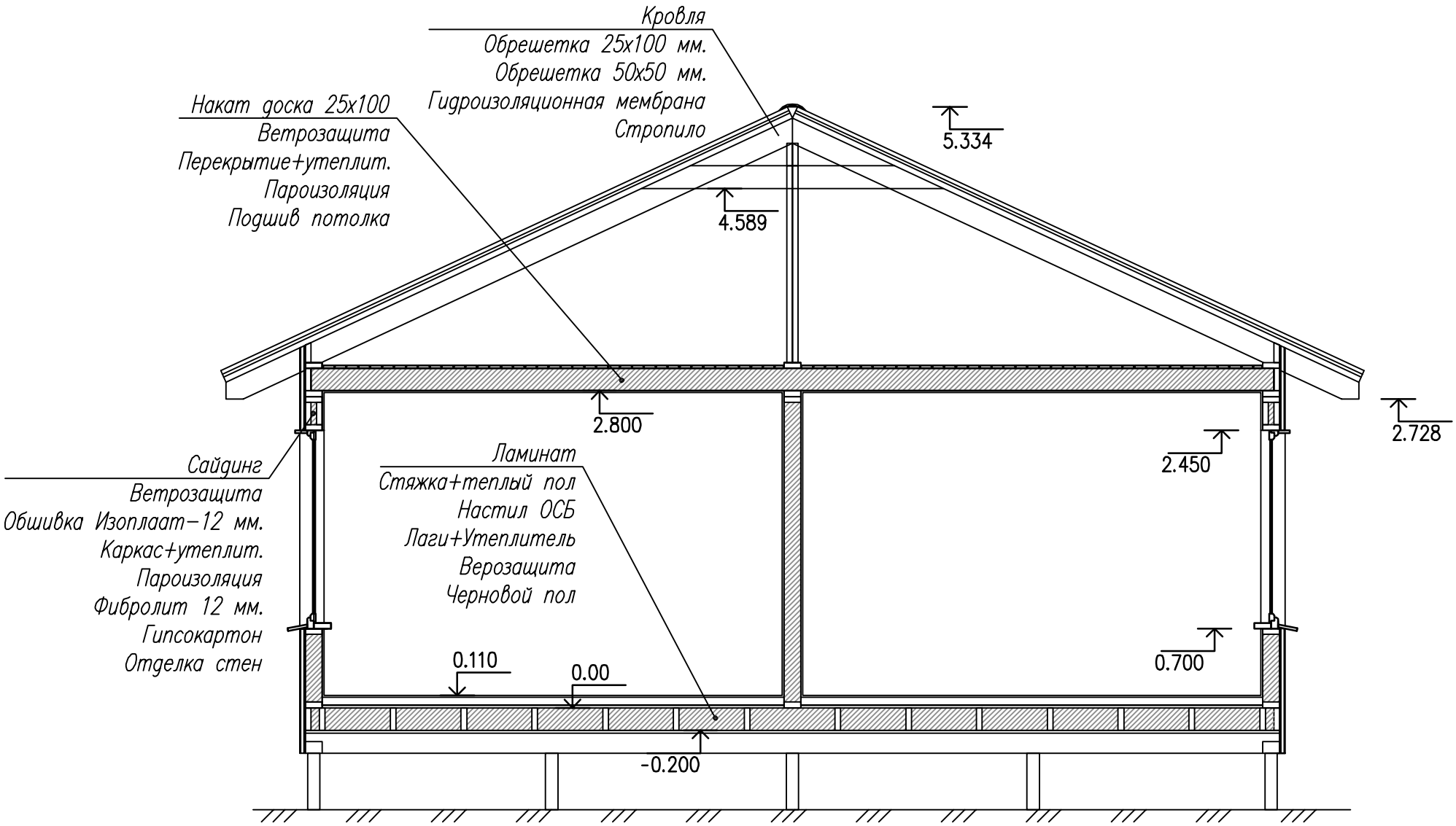

Согласовано

Возм. инв

Подпись и дата

Ив. подл.

Лист	№док	Подпись	Дата	Каркасный дом КД-103 "Хеллевад"			
				Разрез дома	Стадия	Лист	Листов
					АС	03	20
				-/-			

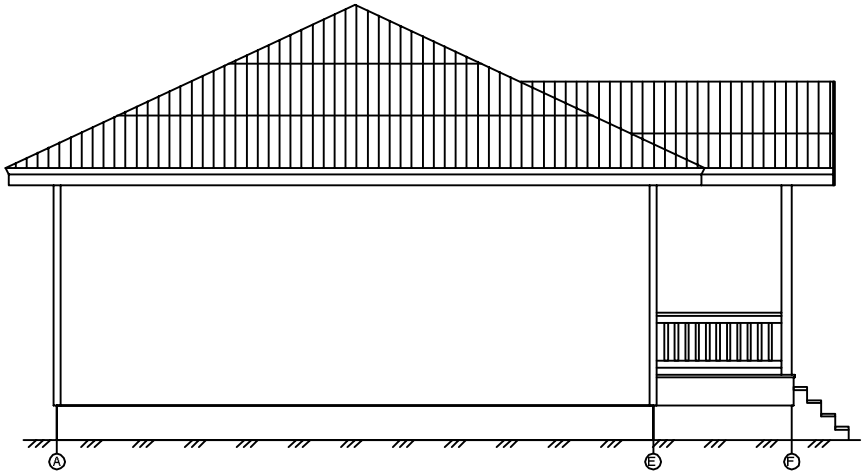

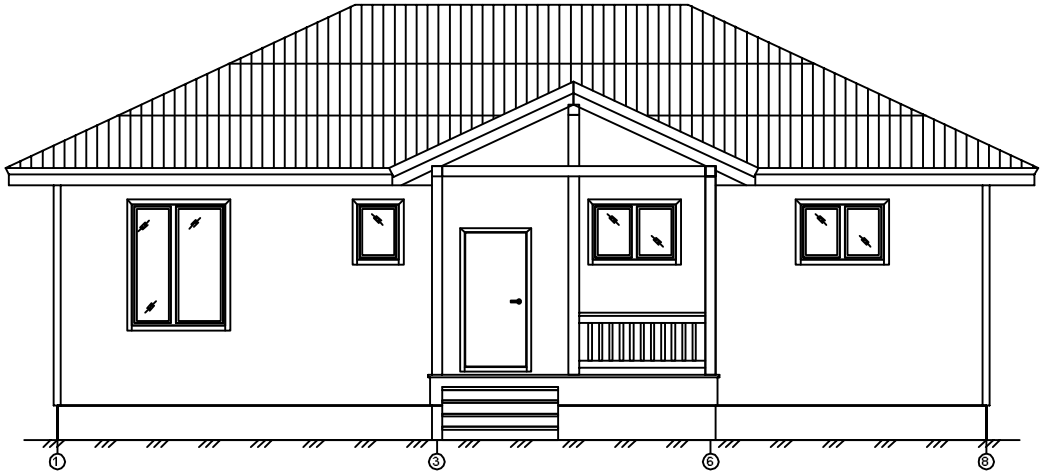

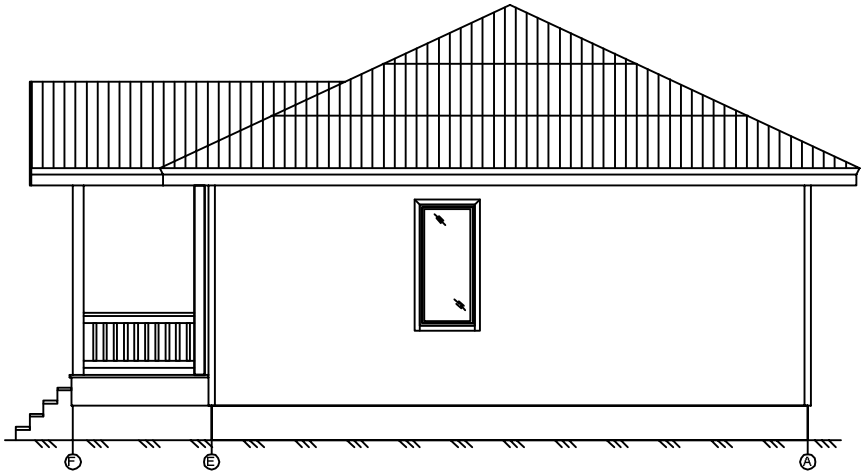

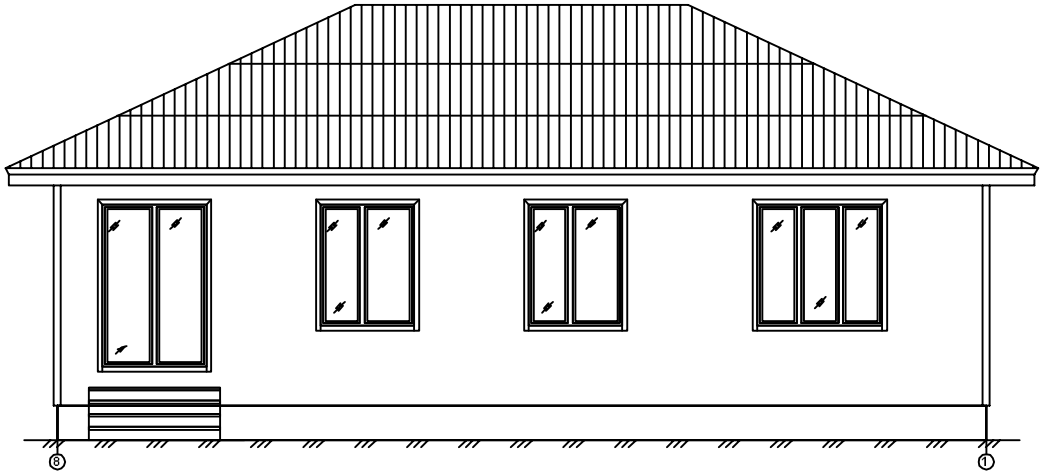

Согласовано

Взам. инв

Подпись и дата

Инв. подл.

Подпись	Дата	Каркасный дом КД-103 "Хеллевад"			
		Фасад дома	Стадия	Лист	Листов
			АС	04	20
		-/-			

www.ArchiveCottege.ucoz.ru

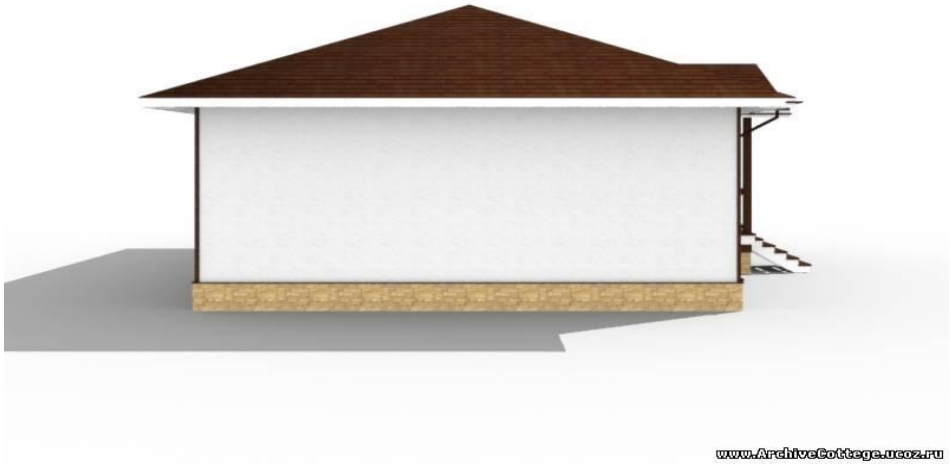

www.ArchiveCottege.ucoz.ru

www.ArchiveCottege.ucoz.ru

www.ArchiveCottege.ucoz.ru

www.ArchiveCottege.ucoz.ru

Согласовано

Возм. инв

Подпись и дата

Ив. подл.

Подпись	Дата	Каркасный дом КД-103 "Хеллевад"			
		Фасад дома	Стадия	Лист	Листов
			АС	04.1	20
		-/-			

Согласовано			

Ив. подл.	Подпись и дата	Возм. инв

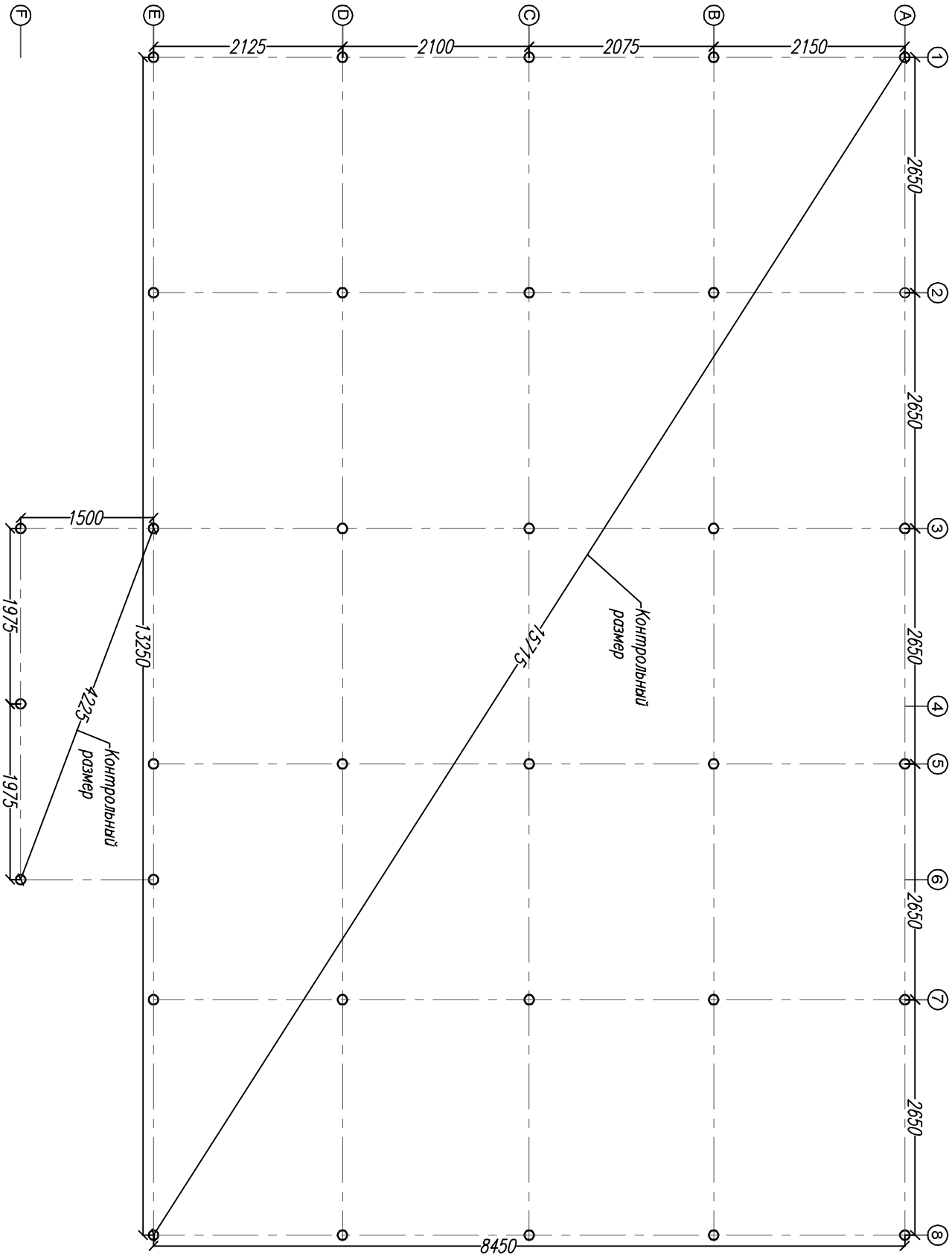

Лист	№док	Подпись	Дата	Каркасный дом КД 103 "Хеелевад"			
				Схема свайного поля	Стадия	Лист	Листов
					АС	05	20
				-/-			

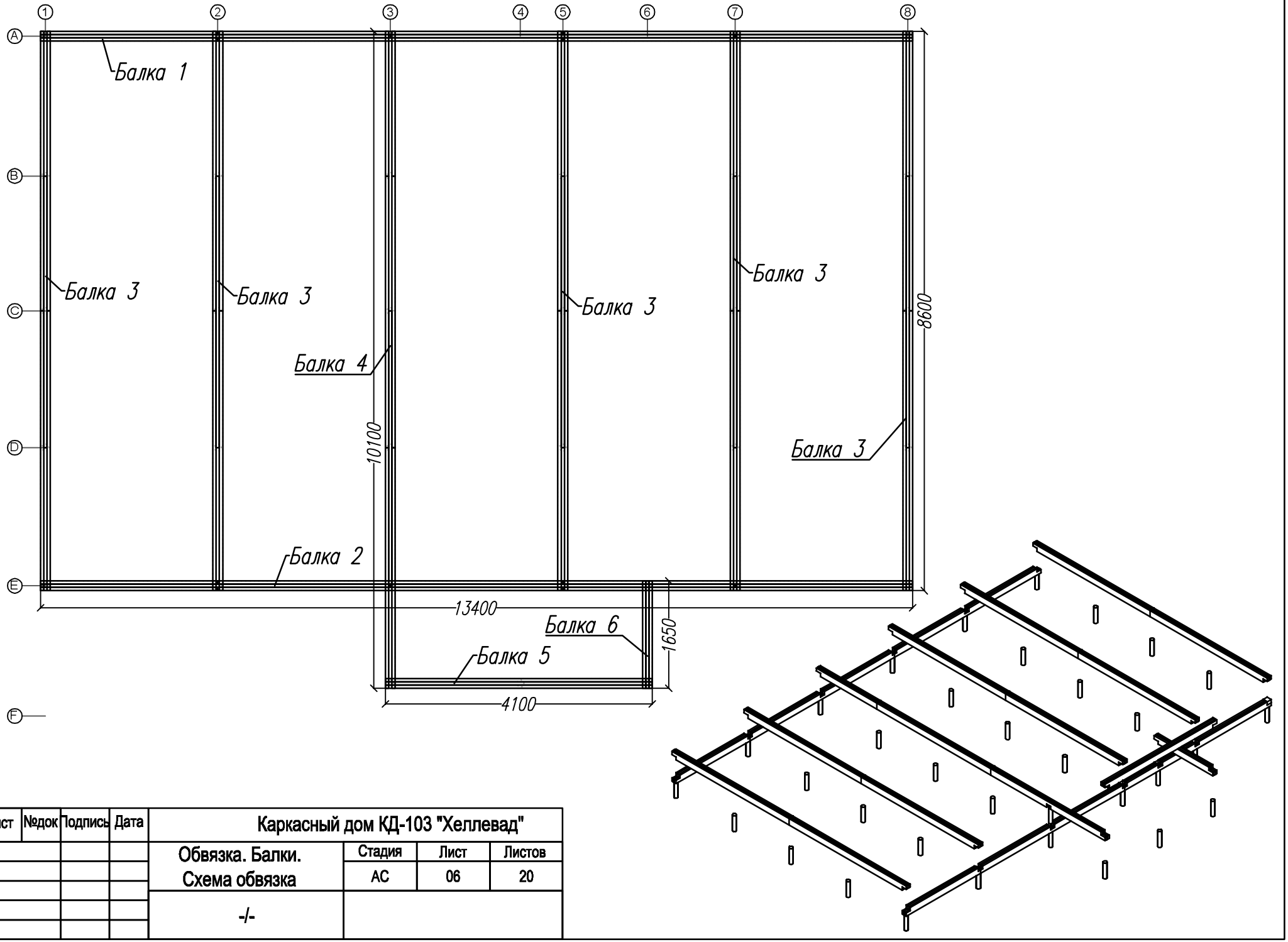

Согласовано

Возм. инв

Подпись и дата

Ин. подл.

Лист	№док	Подпись	Дата	Каркасный дом КД-103 "Хеллевад"			
				Обвязка. Балки. Схема обвязка	Стадия	Лист	Листов
					АС	06	20
				-/-			

Балка 1 (1 шт.)

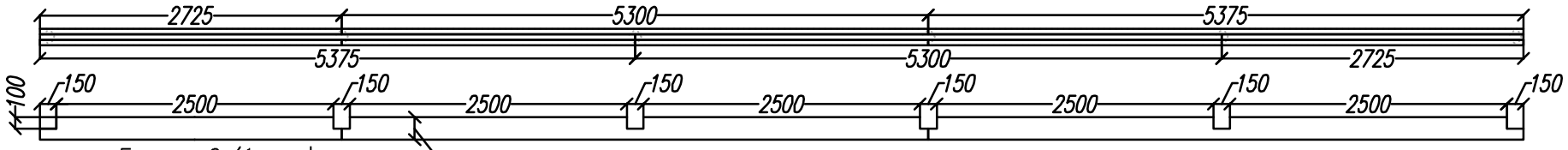

Балка 2 (1 шт.)

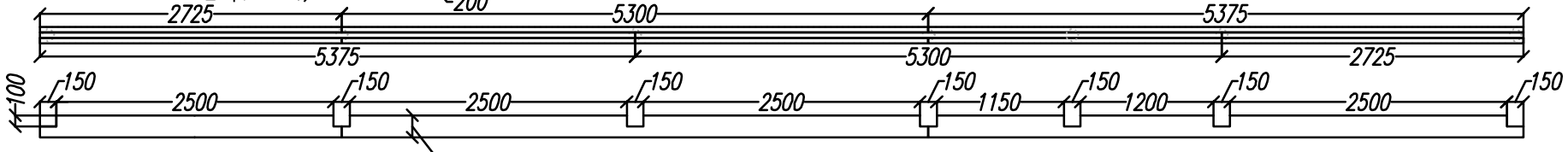

Балка 3 (5шт.)

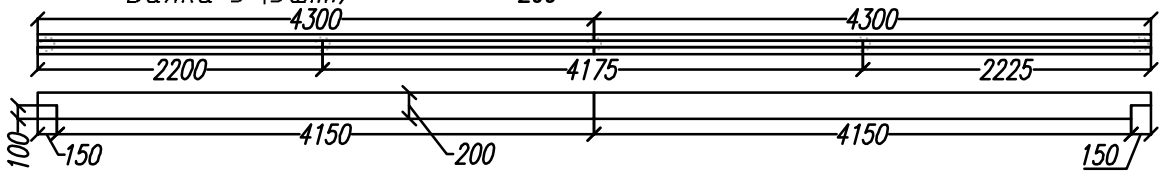

Балка 4 (1шт.)

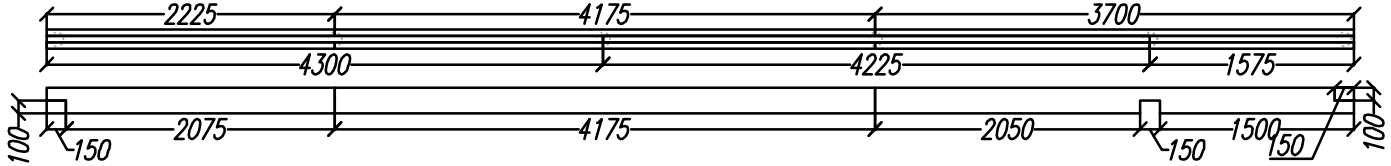

Балка 5 (1шт.)

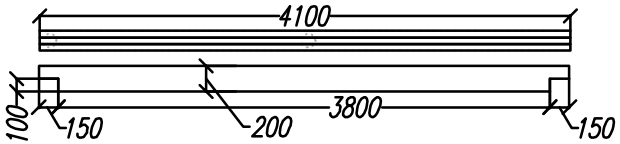

Балка 6 (1шт.)

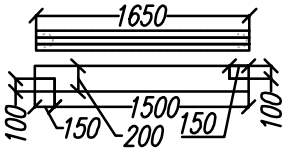

Раскрой. Балки обвязки								
Ном.	Наимен.	Размер	Шт.		Ном.	Наимен.	Размер.	Шт.
1	Балка	2725x200x50	6		7	Балка	3700x200x50	2
2	Балка	5300x200x50	6		8	Балка	1575x200x50	1
3	Балка	5375x200x50	6		9	Балка	4225x200x50	1
4	Балка	4300x200x50	5		10	Балка	4100x200x50	3
5	Балка	2200x200x50	1		11	Балка	1650x200x50	3
6	Балка	4175x200x50	3		12	Балка	2225x200x50	3

Согласовано

Инв. подл. | Подпись и дата | Возм. инв

Каркасный дом КД-103 "Хеллевад"

Расклпадка стен 2.эт.

Стадия: АС | Лист: 07 | Листов: 20

-/-

Лист | №док | Подпись | Дата

Ив. подл.	Подпись и дата	Возм. инв

Согласовано			

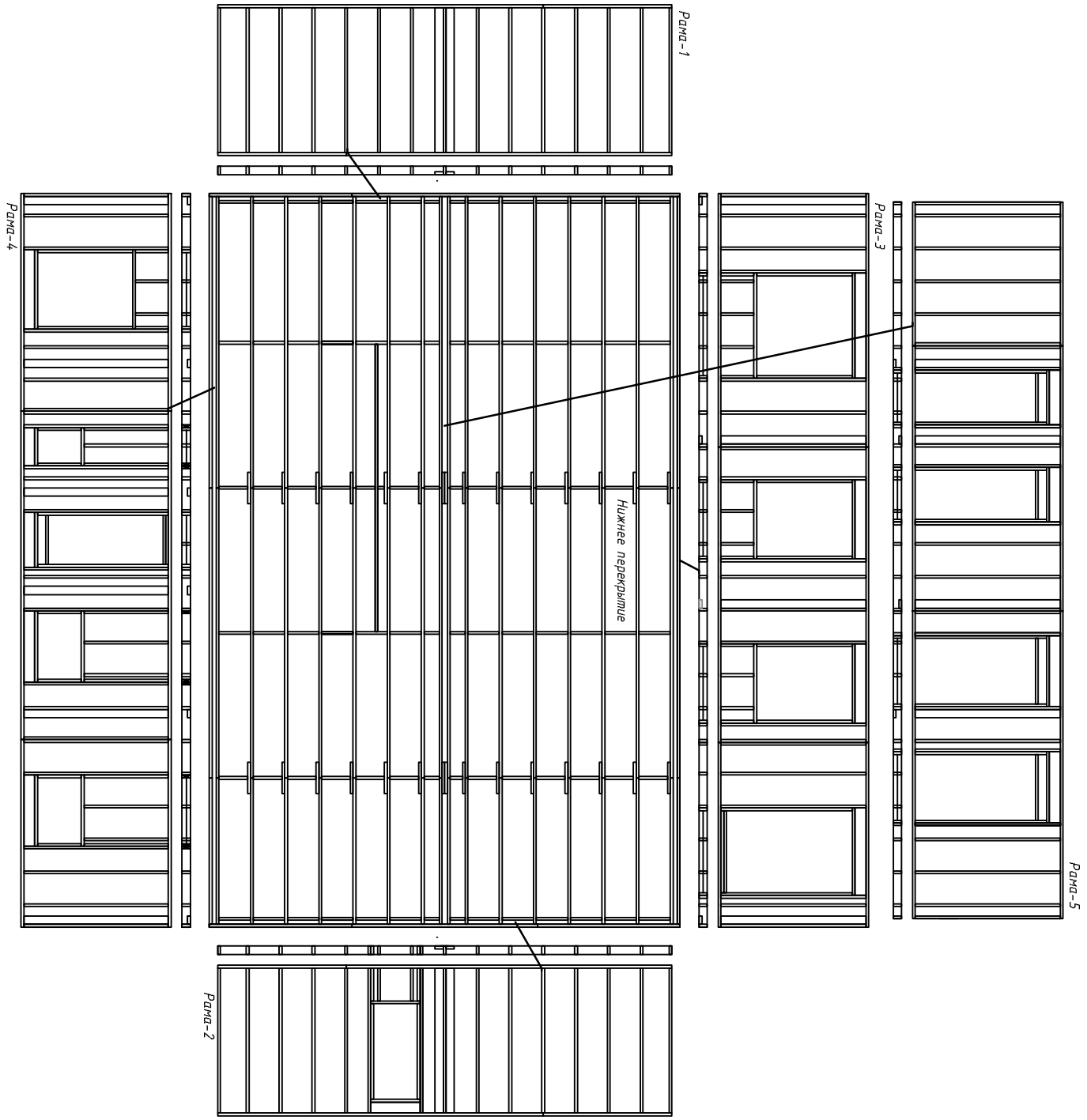

Лист	№док	Подпись	Дата	Каркасный дом КД-103 "Хеллевад"		
				Расклад стен(рам)	Стадия	Лист	Листов
					АС	08	20
				-/-			

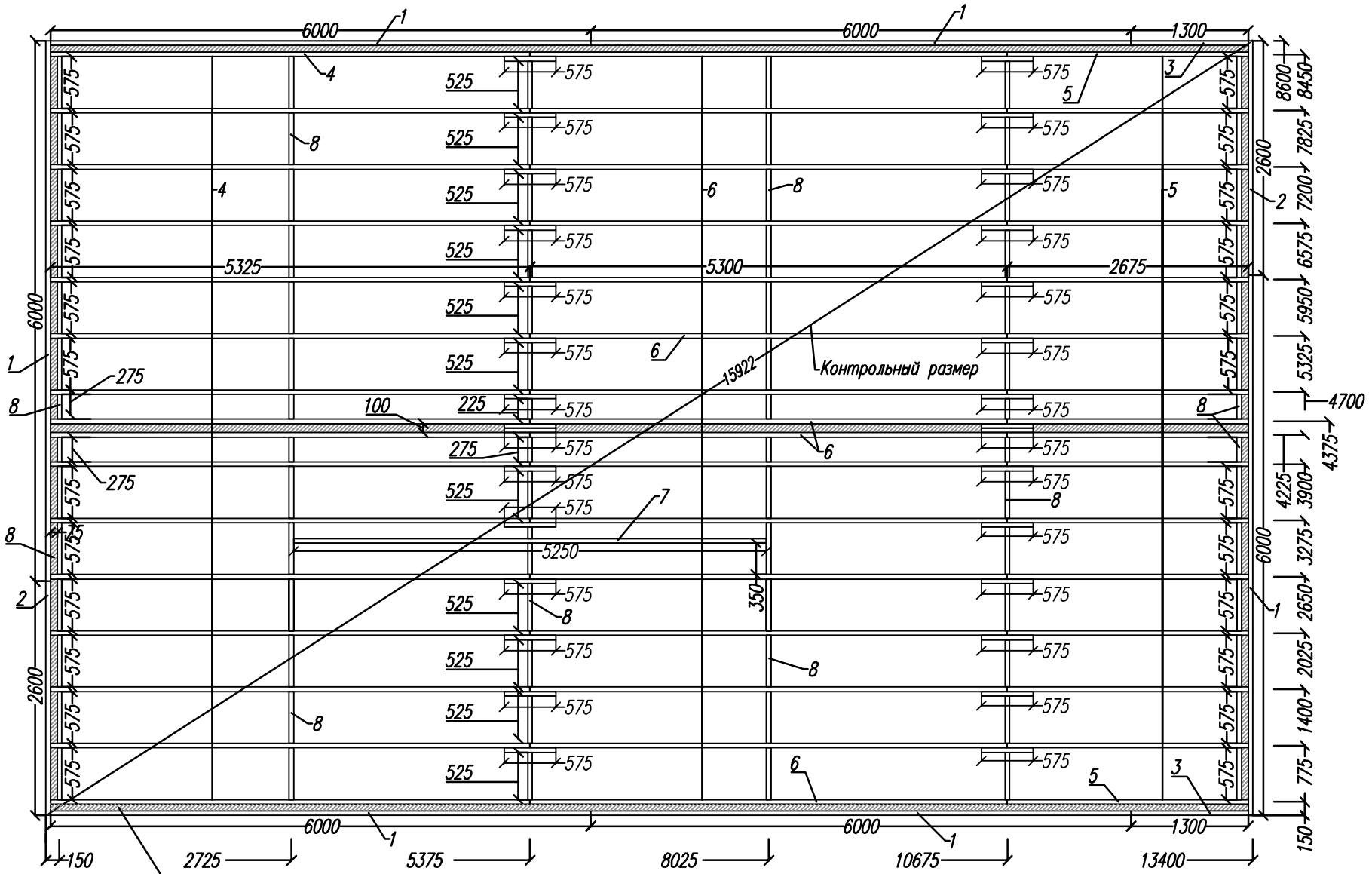

В места обозначенные штриховкой утеплитель закладывается до установки рам!

Раскрой. Нижнее перекрытие

Ном.	Наимен.	Размер	Шт.		Ном.	Наимен.	Размер.	Шт.
1	Фасадная доска	6000x200x50	6		5	Лага	2675x200x50	16
2	Фасадная доска	2600x200x50	2		6	Лага	5300x200x50	16
3	Фасадная доска	1300x200x50	2		7	Дополнительная лага	5250x200x50	1
4	Лага	5325x200x50	16		8	Мост/распорка	по месту	96

Каркасный дом КД-103 "Хеллевад"

Нижнее перекрытие

Стадия	Лист	Листов
АС	09	20

-/-

Согласовано

Инв. подл. | Подпись и дата | Возм. инв

Лист | №док | Подпись | Дата

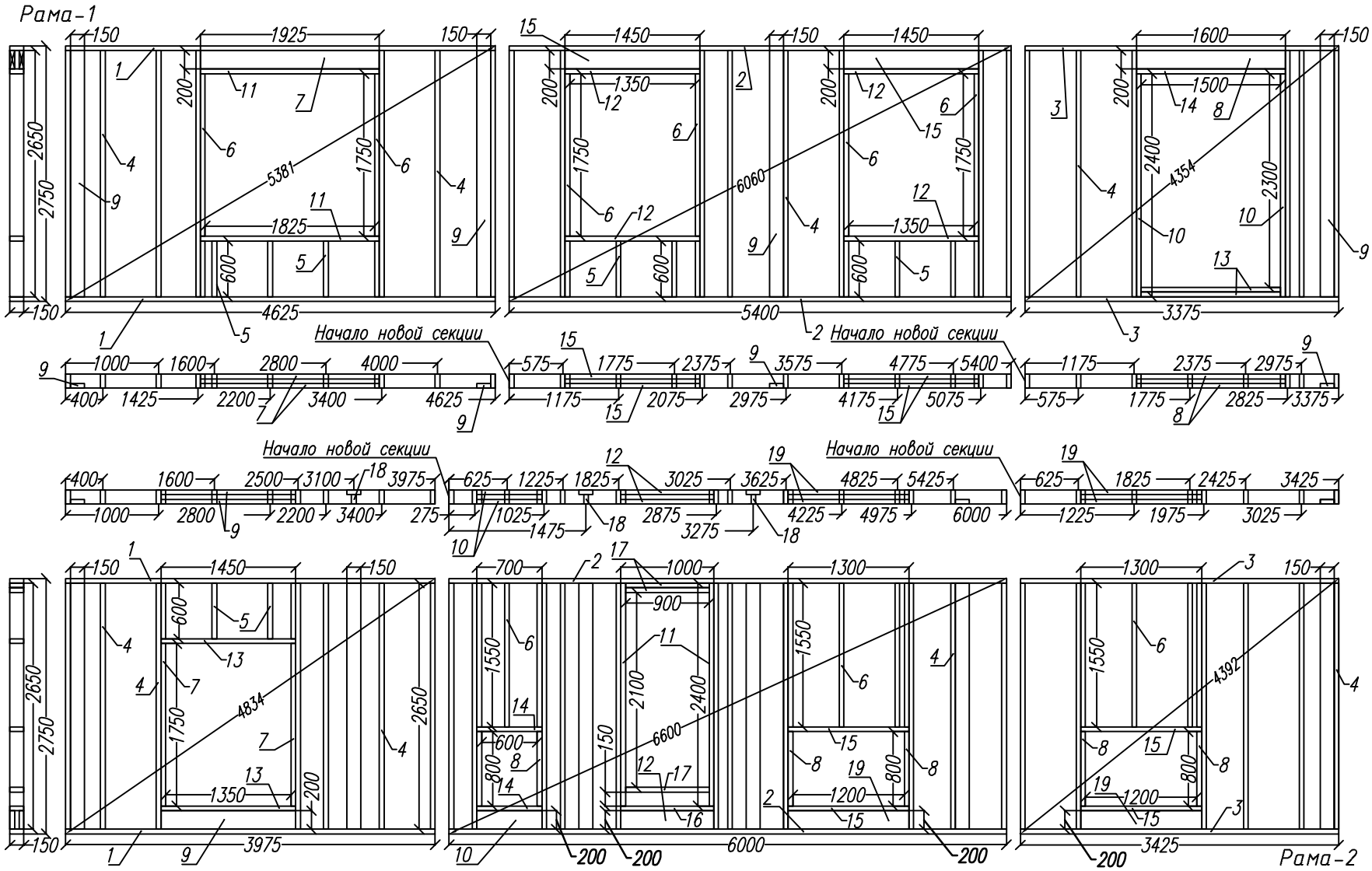

Раскрой. Рама 1							
Ном.	Наимен.	Размер	Шт.	Ном.	Наимен.	Размер.	Шт.
1	Лежень	4625x150x50	2	9	Стойка опорная	2650x150x50	4
2	Лежень	5400x150x50	2	10	Стойка короткая	2400x150x50	2
3	Лежень	3375x150x50	2	11	Балка оконного проема	1925x150x50	2
4	Стойка	2650x150x50	21	12	Балка оконного проема	1450x150x50	4
5	Стойка укороченная	600x150x50	13	13	Балка оконного проема	1500x150x50	2
6	Стойка укороченная	1750x150x50	6	14	Балка оконного проема	1600x150x50	1
7	Ригель оконного проема	1925x200x50	2	15	Ригель оконного проема	1450x200x50	4
8	Ригель оконного проема	1600x200x50	2				

Раскрой. Рама 2							
Ном.	Наимен.	Размер	Шт.	Ном.	Наимен.	Размер.	Шт.
1	Лежень	3975x150x50	2	11	Стойка укороченная	2400x150x50	2
2	Лежень	6000x150x50	2	12	Ригель дверного проема	1000x200x50	2
3	Лежень	3425x150x50	2	13	Балка оконного проема	1450x150x50	2
4	Стойка	2650x150x50	24	14	Балка оконного проема	700x150x50	2
5	Стойка укороченная	600x150x50	4	15	Балка оконнного проема	1300x150x50	4
6	Стойка укороченная	1550x150x50	11	16	Балка дверного проема	1000x150x50	1
7	Стойка укороченная	1750x150x50	2	17	Балка дверного проема	900x150x50	3
8	Стойка укороченная	800x150x50	6	18	Дополнительная стойка	2650x100x50	3
9	Ривель оконного проема	1450x200x50	2	19	Ривель оконного проема	1300x200x50	4
10	Ривель оконного проема	700x200x50	2				

Каркасный дом КД-103 "Хеллевад"

Стадия	Лист	Листов
АС	10	20

Рамы 1 и 2

-/-

Согласовано

Возм. инв

Подпись и дата

Инв. подл.

Лист | №док | Подпись | Дата

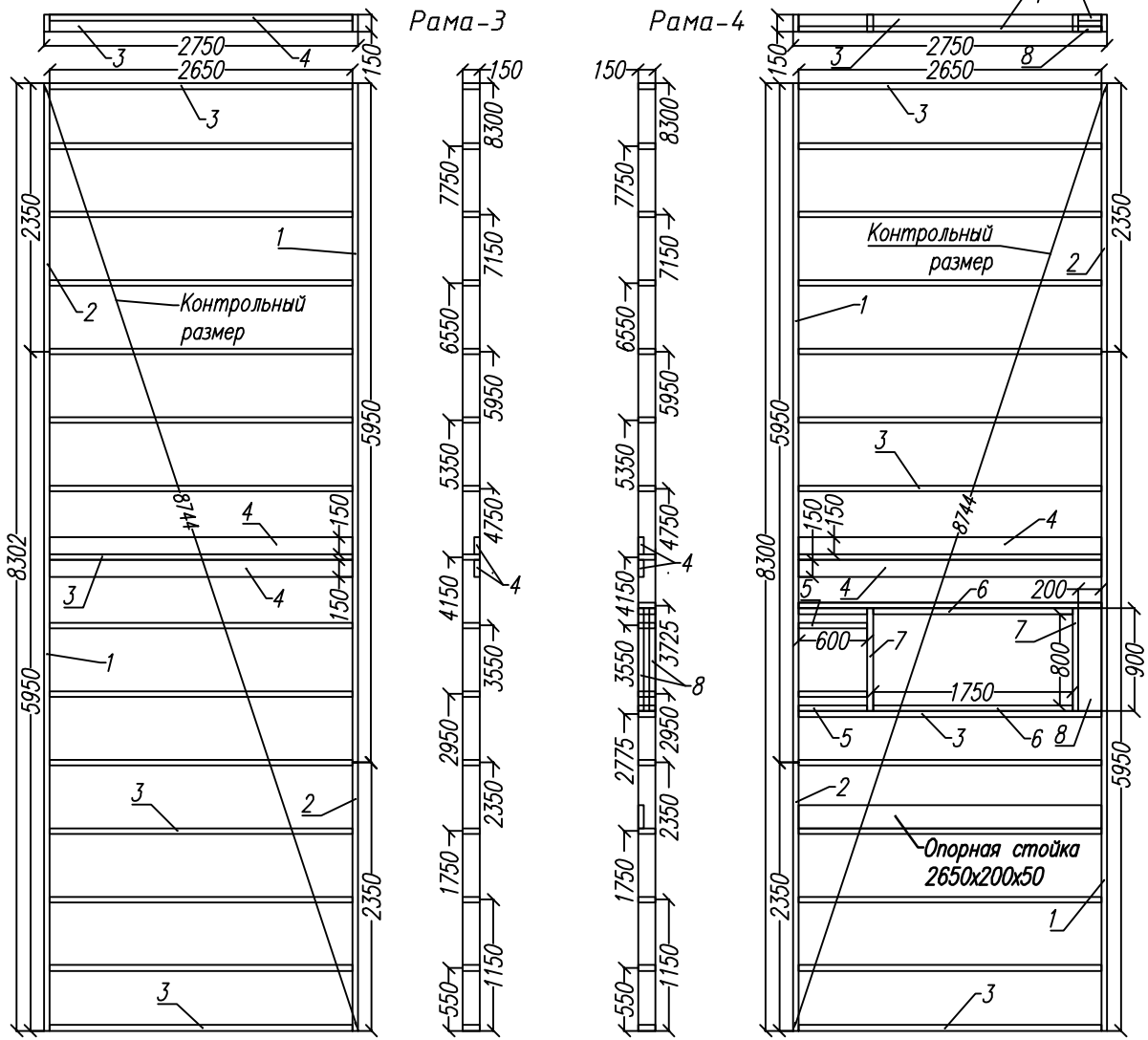

Раскрой. Рама 3			
Ном.	Наимен.	Размер	Шт.
1	Лежень	5950х150х50	2
2	Стойка	2350х150х50	2
3	Стойка	2650х150х50	15
4	Опорная стойка	2650х150х50	2

Раскрой. Рама 4								
Ном.	Наимен.	Размер	Шт.		Ном.	Наимен.	Размер.	Шт.
1	Лежень	5950х150х50	2		5	Стойка короткая	600х150х50	4
2	Лежень	2350х150х50	2		6	Стойка короткая	1750х150х50	2
3	Стойка	2650х150х50	15		7	Балка	800х150х50	2
4	Стойка опорная	2650х150х50	2		8	Ригель	900х200х50	2

Каркасный дом КД-103 "Хеллевад"

Рамы 3 и 4

Стадия: АС | Лист: 11 | Листов: 20

-/-

Согласовано

Инв. подл. | Подпись и дата | Возм. инв

Лист | №док | Подпись | Дата

этот файл скачан с сайта:
www.ArchiveCottege.ucoz.ru

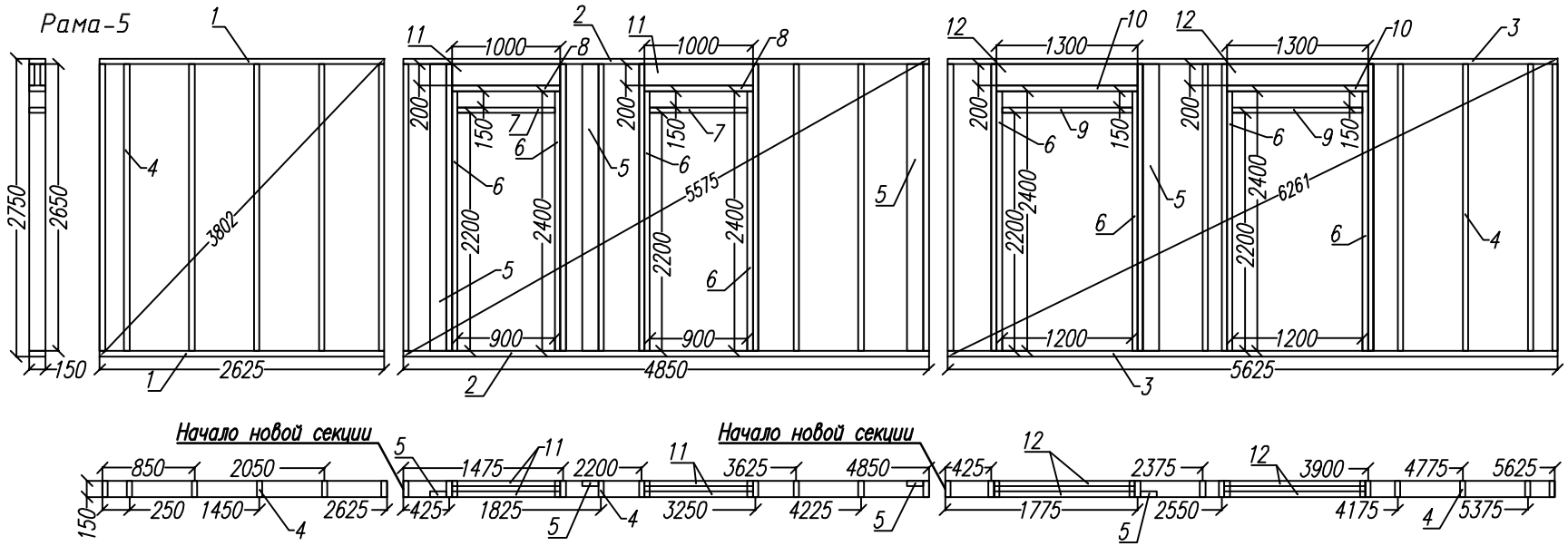

Раскрой. Рама 5								
Ном.	Наимен.	Размер	Шт.		Ном.	Наимен.	Размер.	Шт.
1	Лежень	2625x150x50	2		7	Балка дверного проема	900x150x50	2
2	Лежень	4850x150x50	2		8	Балка дверного проема	1000x150x50	2
3	Лежень	5625x150x50	2		9	Балка дверного проема	1200x150x50	2
4	Стойка	2650x150x50	25		10	Балка дреного проема	1300x150x50	2
5	Стойка опорная	2650x150x50	4		11	Ригель дверного проема	1000x200x50	4
6	Стойка укороченная	2400x150x50	8		12	Ригель дверного проема	1300x200x50	4

Каркасный дом КД-173 "Волыма"

Стадия	Лист	Листов
АС	12	20

Рама 5

-/-

Согласовано

Инв. подл. | Подпись и дата | Возм. инв

Лист | №док | Подпись | Дата

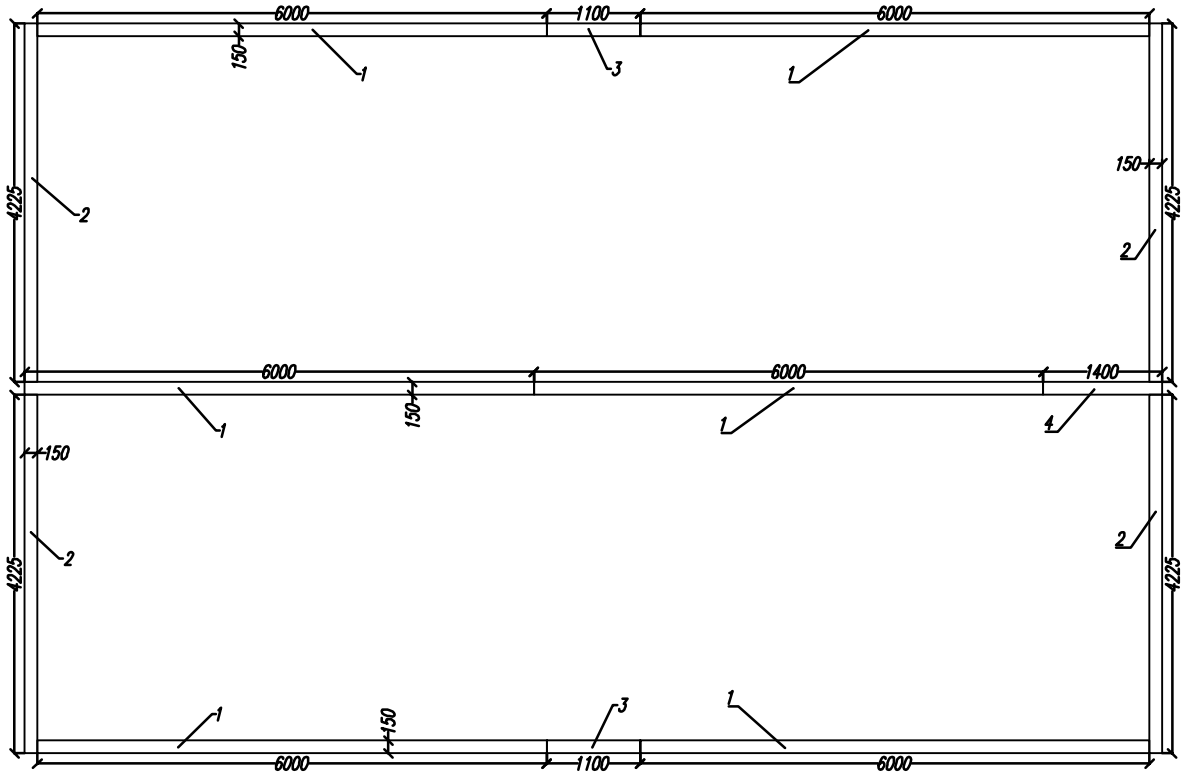

Раскрой. Верхняя обвязка			
Ном.	Наимен.	Размер	Шт.
1	Лежень	6000x150x50	6
2	Лежень	4225x150x50	4
3	Лежень	1100x150x50	2
4	Лежень	1400x150x50	1

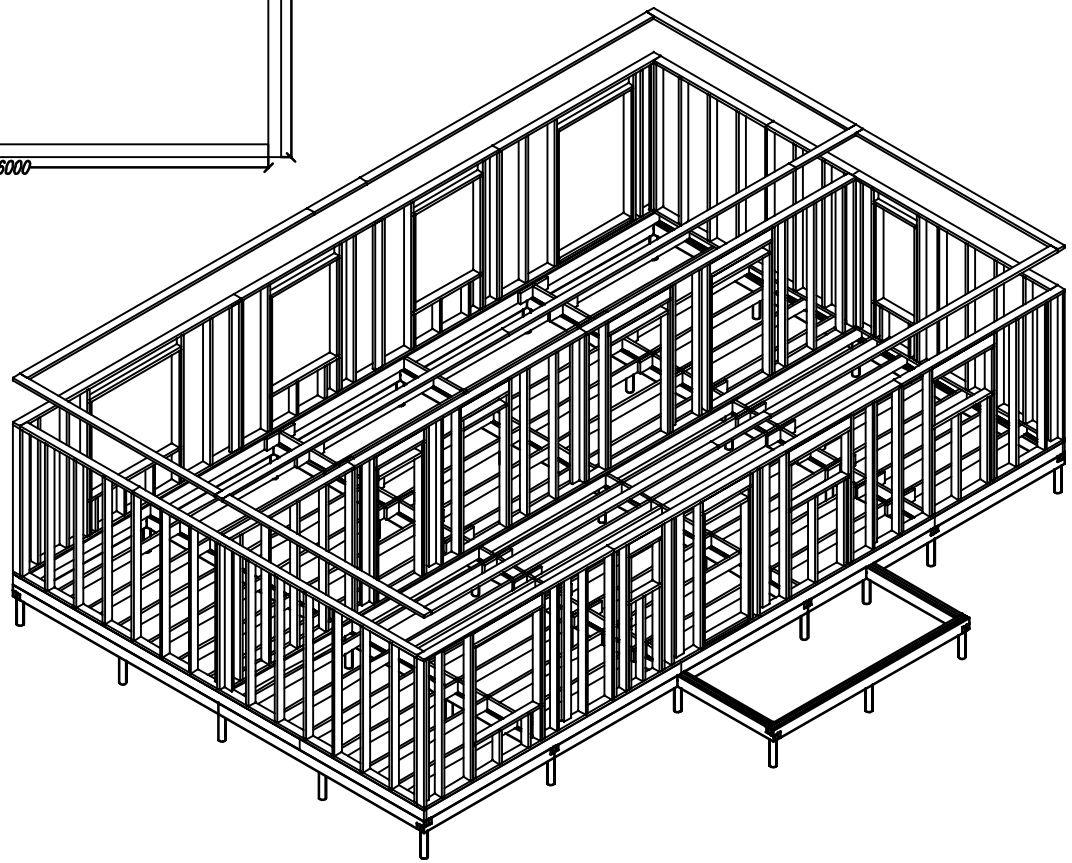

Согласовано

Возм. инв

Подпись и дата

Инв. подл.

Лист	№док	Подпись	Дата	Каркасный дом КД-103 "Хеллевад"			
				Верхняя обвязка	Стадия	Лист	Листов
					АС	13	20
				-/-			

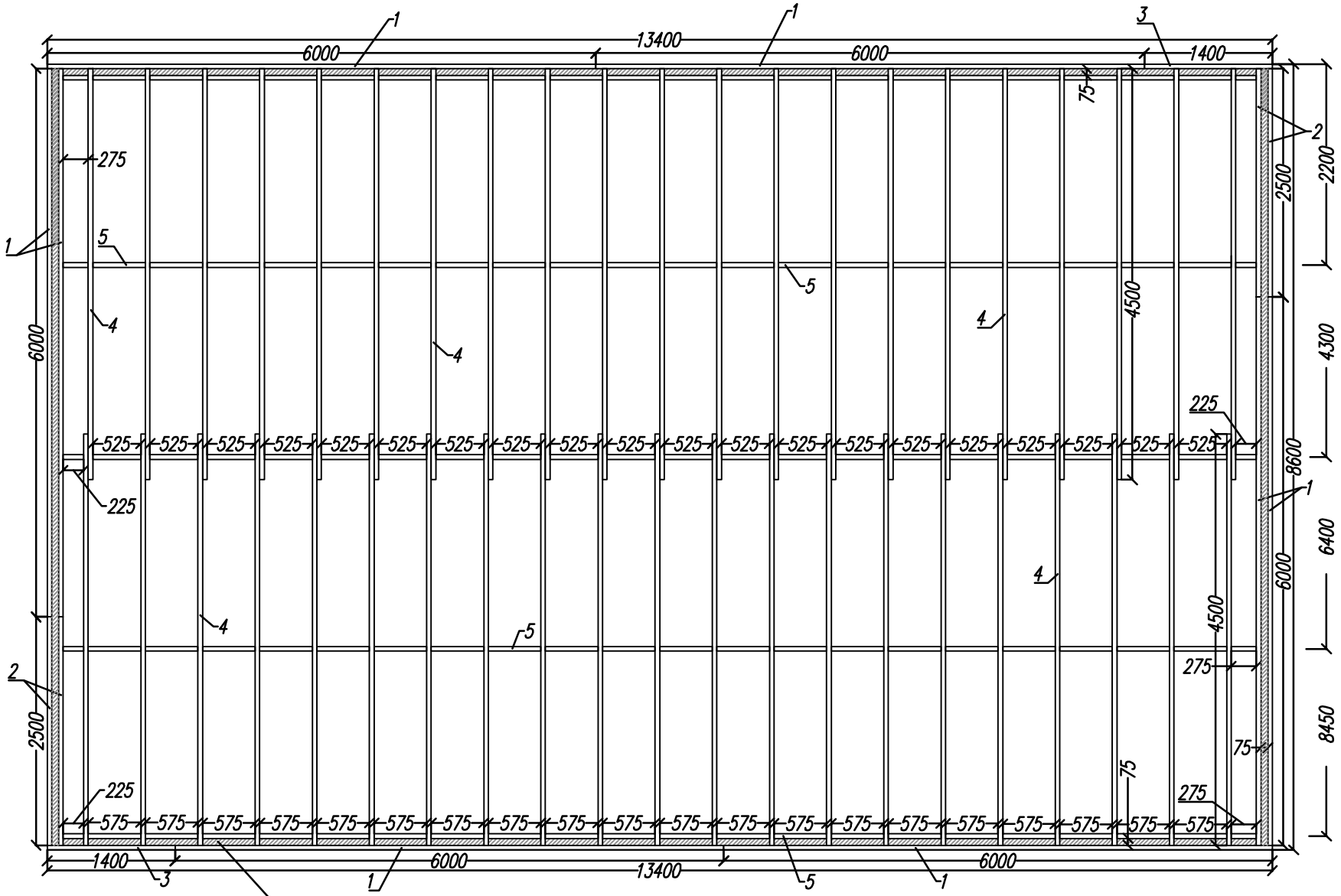

В места обозначенные штриховкой утеплитель закладывается до установки рам!

Раскрой. Чердачное перекрытие			
Ном.	Наимен.	Размер	Шт.
1	Балка	6000x200x50	8
2	Балка	2500x200x50	4
3	Балка	1400x200x50	2
4	Балка	4500x200x50	42
5	Распорки	575x200x50	100

Лист	№док	Подпись	Дата	Каркасный дом КД-103 "Хеллевад"			
				Чердачное перекрытие	Стадия	Лист	Листов
					АС	14	20
				-/-			

Согласовано

Возм. инв

Подпись и дата

Ив. подл.

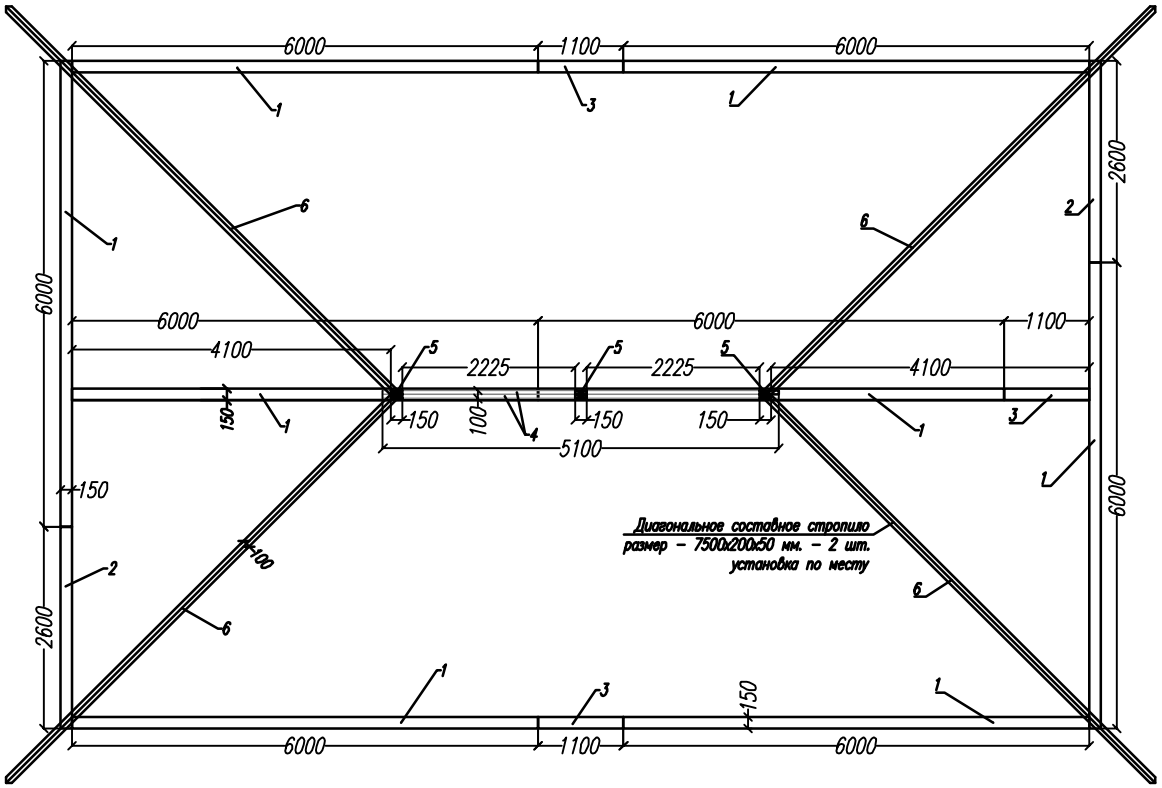

Раскрой. Коньковая балка			
Ном.	Наименование	Размер	Шт.
1	Лежень	6000х150х50	8
2	Лежень	2600х150х50	2
3	Лежень	1100х150х50	1
4	Коньковая балка	5100х200х50	2
5	Стойки	1740х150х50	6
6	Диагональное стропило	7500х200х50	8

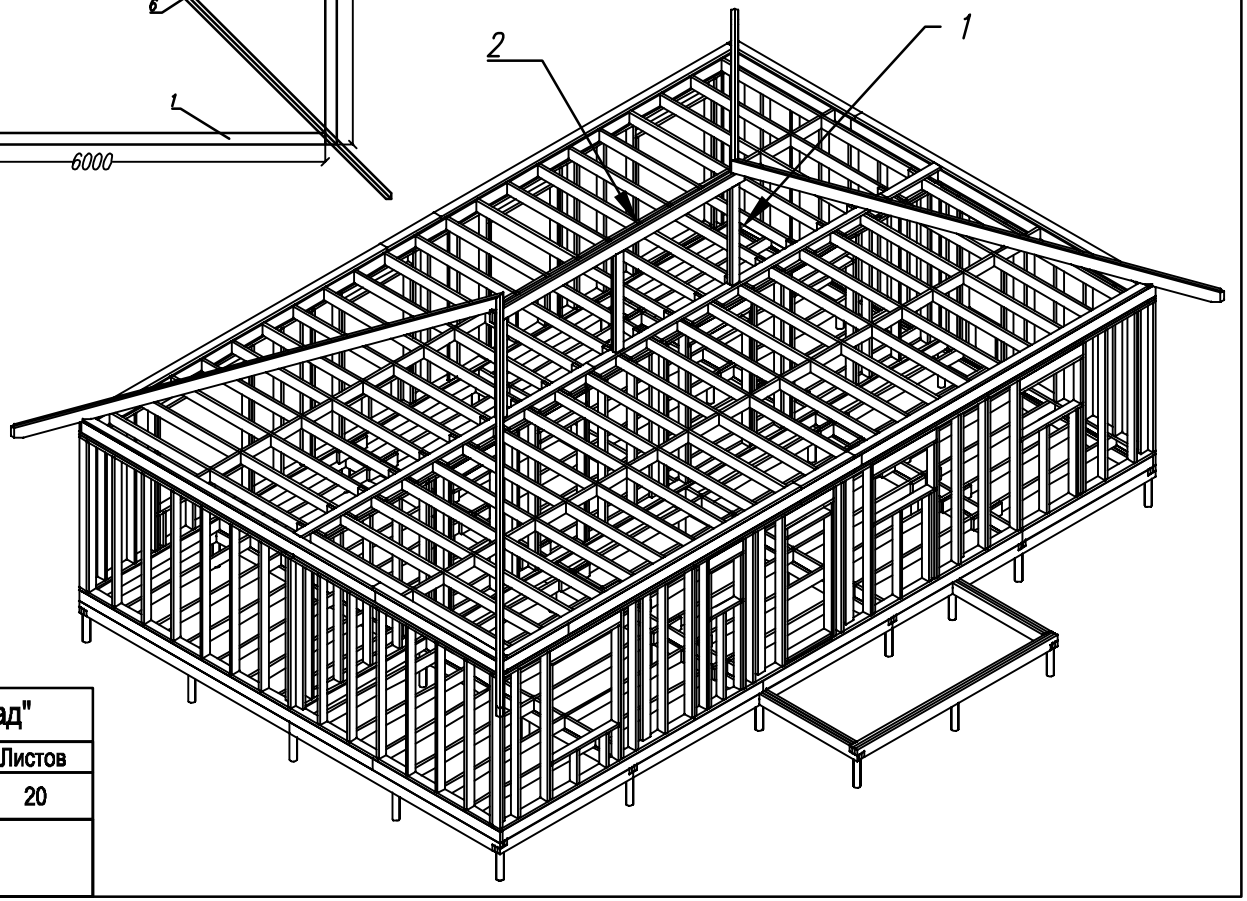

Согласовано

Возм. инв

Подпись и дата

Инв. подл.

Лист	№док	Подпись	Дата	Каркасный дом КД-103 "Хеллевад"			
				Коньковая балка	Стадия	Лист	Листов
					АС	15	20
				-/-			

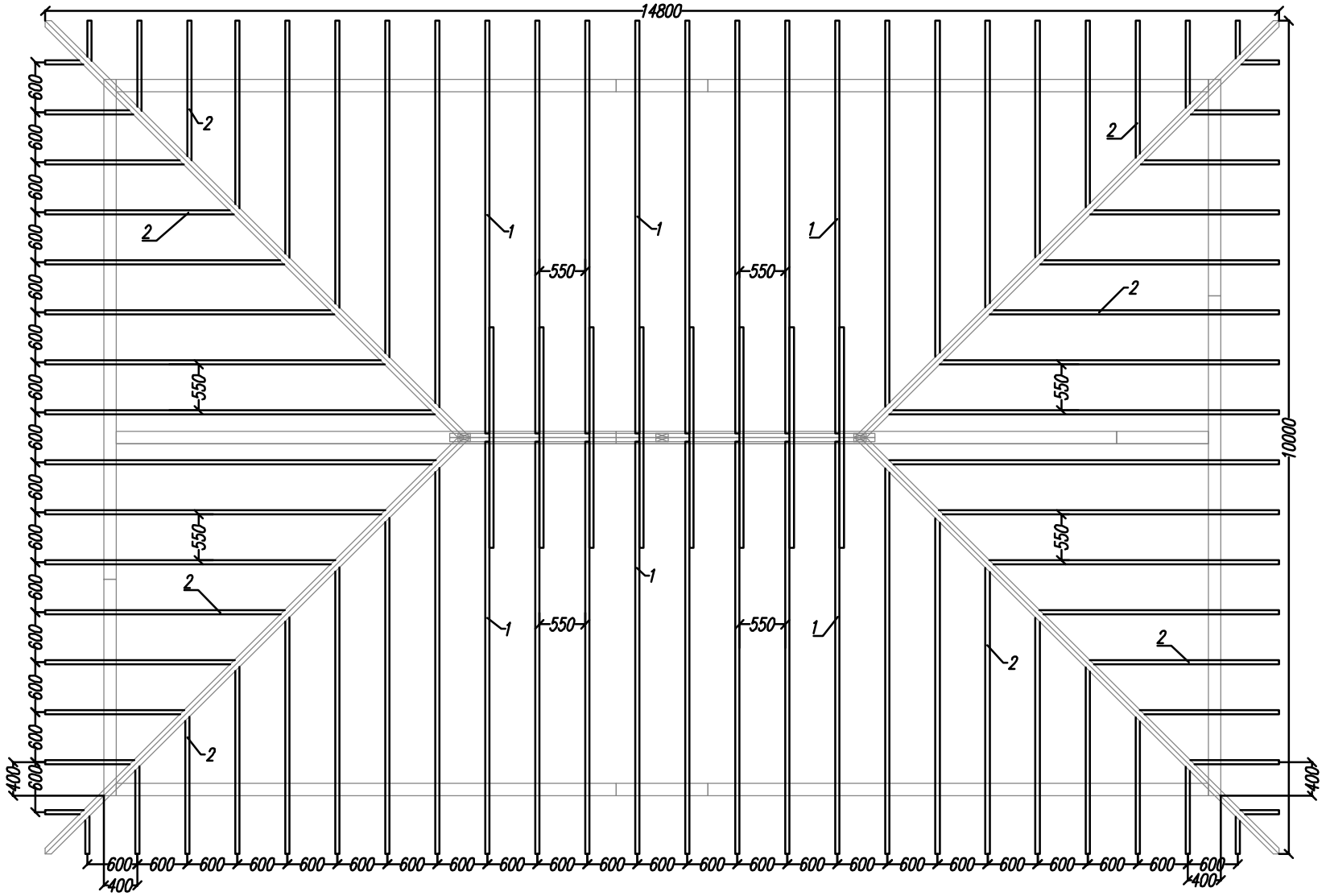

Стропило основное(1)-16 шт.

* Укороченные стропила(2)-64 шт.
Изготавливаются по месту,
по шаблону основного стропила.

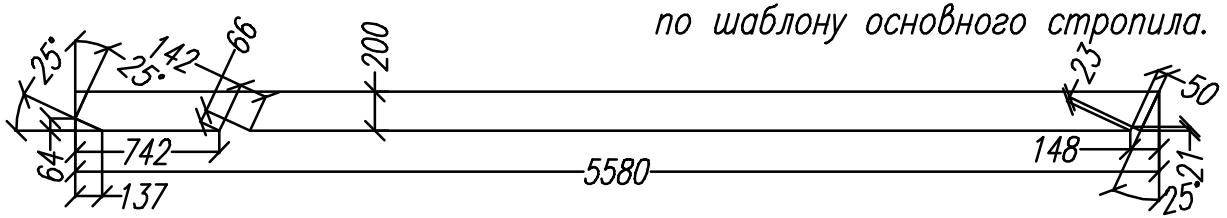

Лист	№док	Подпись	Дата

Каркасный дом КД-103 "Хеллевад"

Стадия	Лист	Листов
АС	16	20

План стропил

-/-

http://www.karkas-info.ru

Согласовано

Ив. подл. | Подпись и дата | Возм. инв

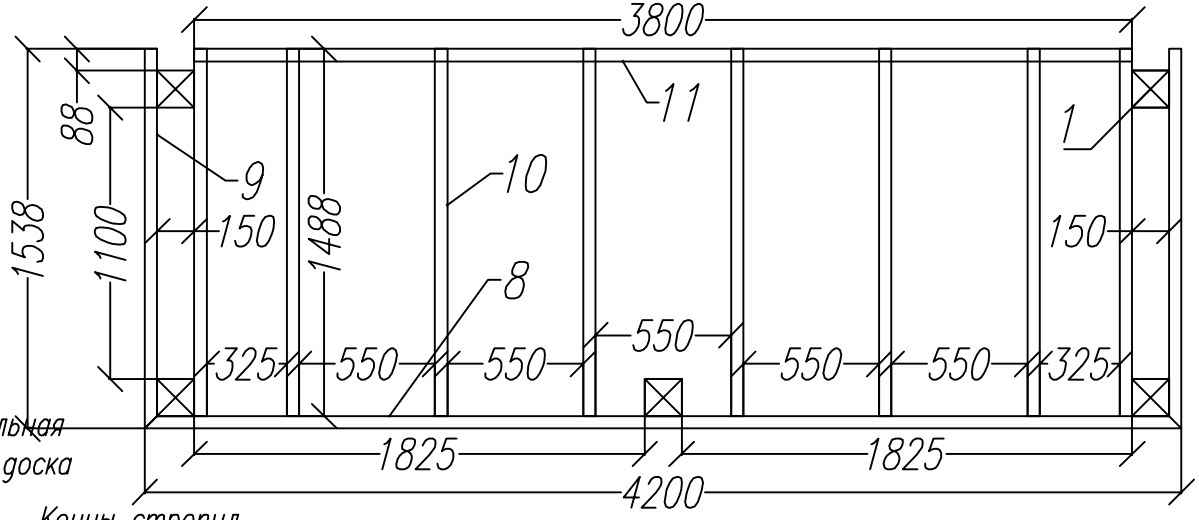

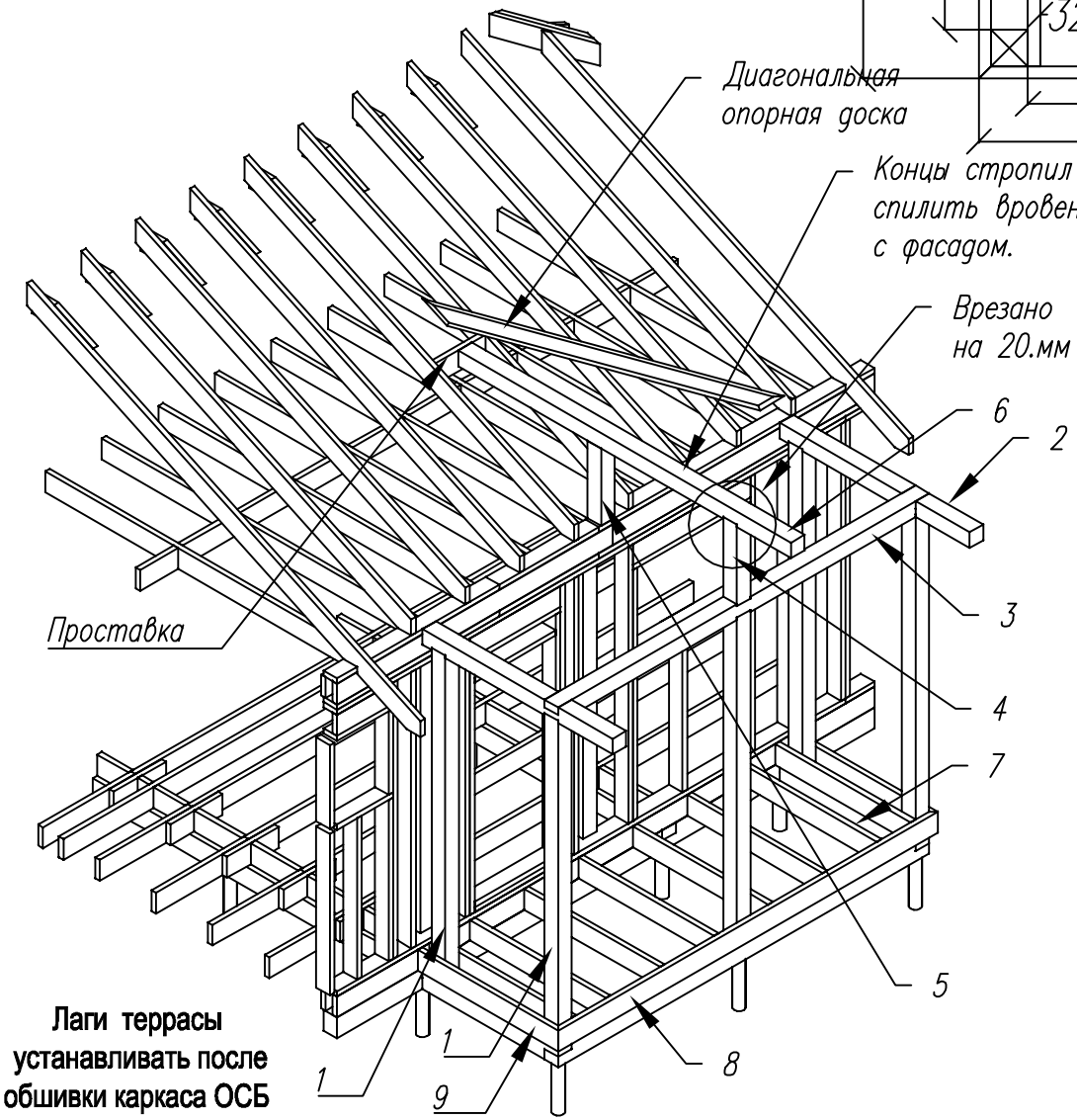

Лаги террасы устанавливать после обшивки каркаса ОСБ

Раскрой. Крыльцо.			
Ном.	Наименование	Размер	Шт.
1	Стойка	3120x150x150	5
2	Опорная балка стропил	2100x150x150	2
3	Балка	4100x150x150	1
4	Стойка коньковой балки	780x150x150	1
5	Стойка коньковой балки	740x150x150	1
6	Коньковая балка	3680x150x150	1
7	Лага	1488x200x50	8
8	Фасадная доска	4200x200x50	1
9	Фасадная доска	1538x200x50	2

Лист	№док	Подпись	Дата	Каркасный дом КД-103 "Хеллевад"			
				Крыльцо	Стадия	Лист	Листов
					АС	17	20
				-/-			

Согласовано

Возм. инв

Подпись и дата

Ив. подл.

Лист	№док	Подпись	Дата	Каркасный дом КД-103 "Хеллевад"			
				Крыльцо стропила.	Стадия	Лист	Листов
					АС	18	20
				-/-			

Согласовано

Возм. инв

Подпись и дата

Ив. подл.

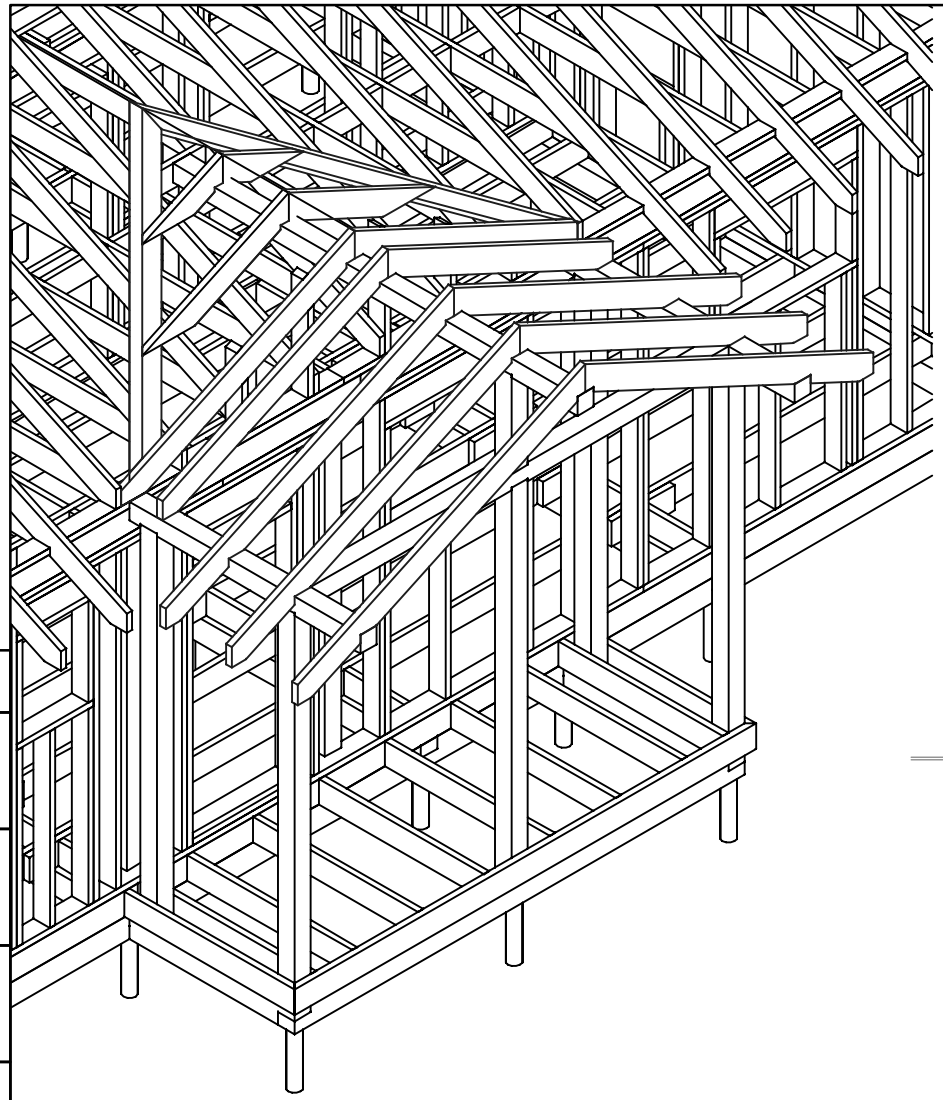

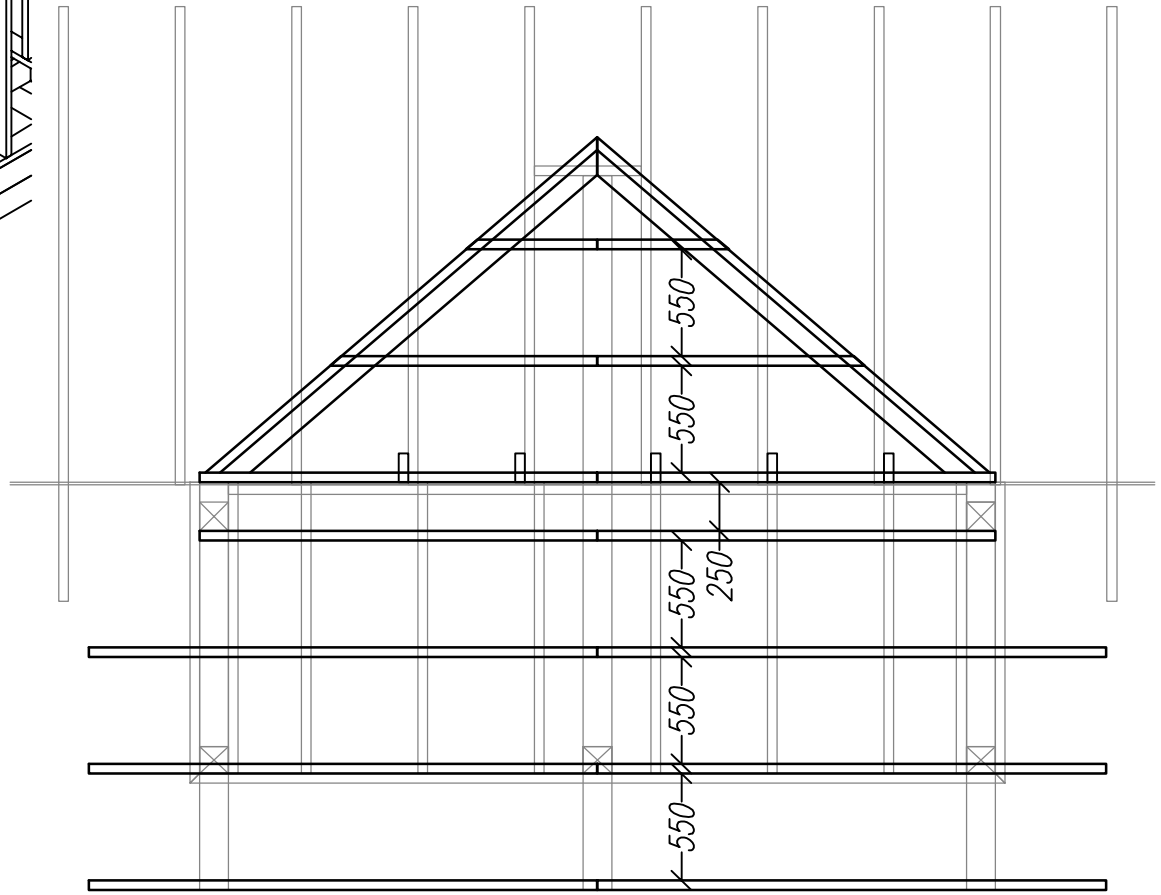

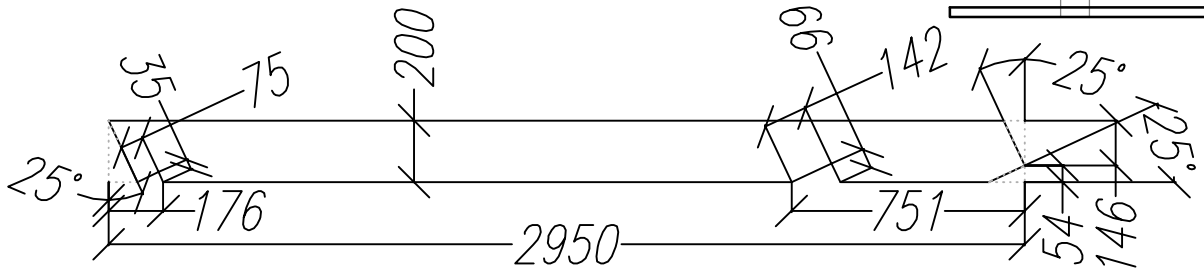

Стропило крыльца-6 шт. + 10.шт укороченые сропила.

* Укороченные стропила изготавливаются по месту, по шаблону основного стропила.

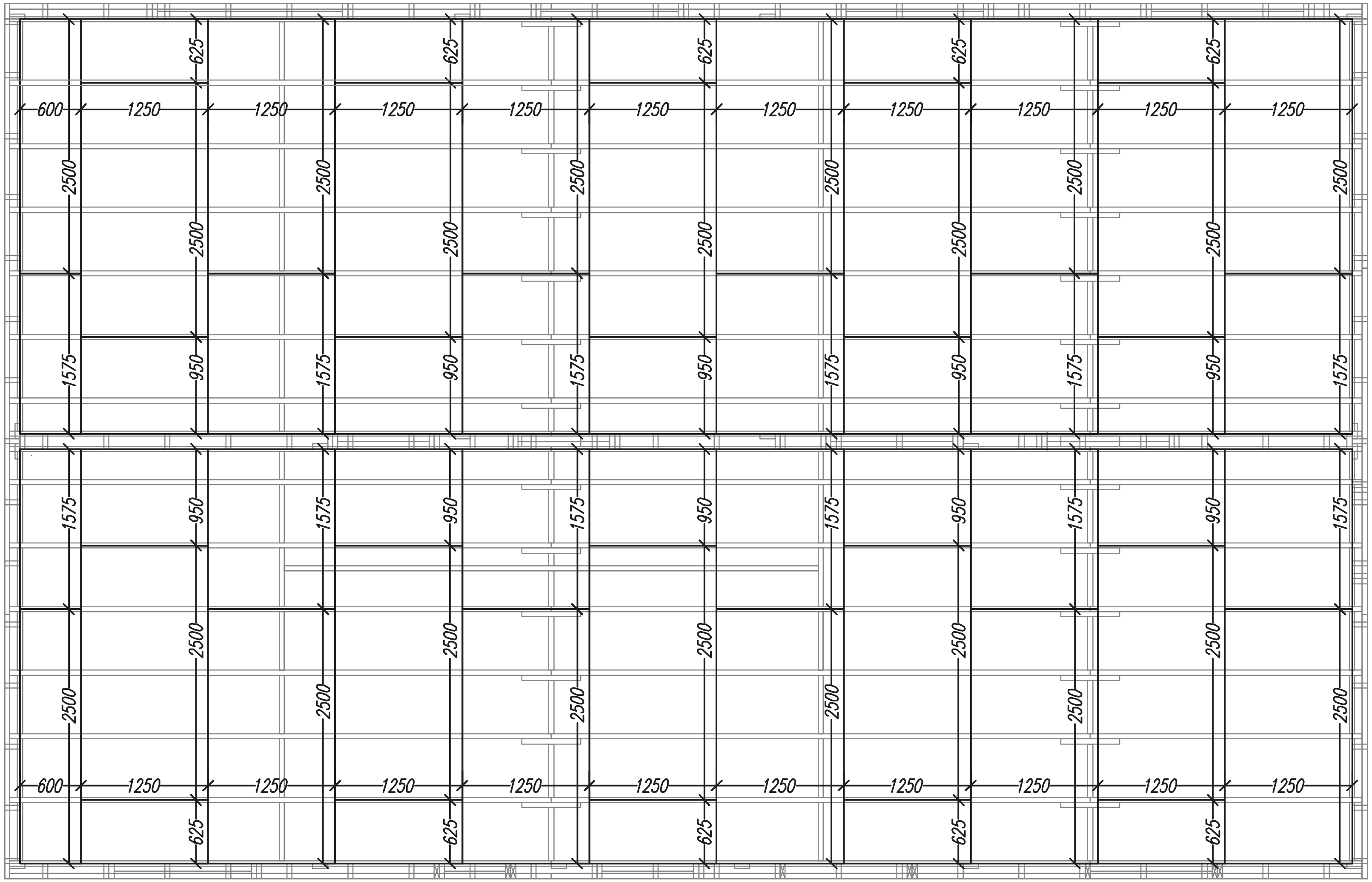

Раскрой. Обшивка пола ОСБ			
Ном.	Наименование	Размер	Шт.
1	ОСБ(шип-паз)	2500x1250x18-22	42

Каркасный дом КД-103 "Хеллевад"

План настила пола

-/-

Стадия	Лист	Листов
АС	19	20

Лист	№док	Подпись	Дата

Согласовано

Возм. инв

Подпись и дата

Ив. подл.

Ив. подл.	Подпись и дата	Возм. инв

Согласовано			

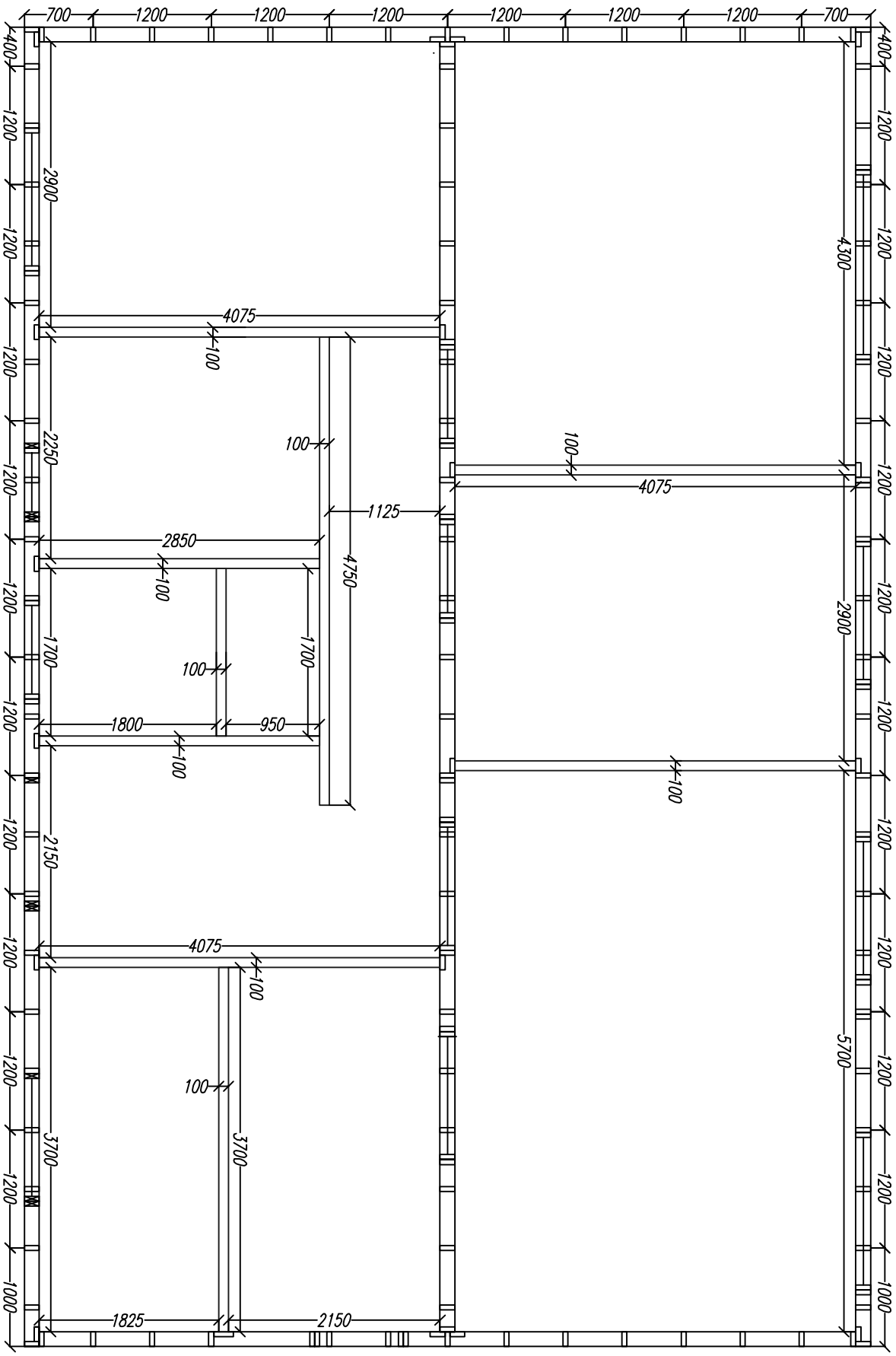

Лист	№док	Подпись	Дата	Каркасный дом КД-103 "Хеллевад"			
				План перегородок	Стадия	Лист	Листов
					АС	20	20
				-/-			

Общий вид каркаса

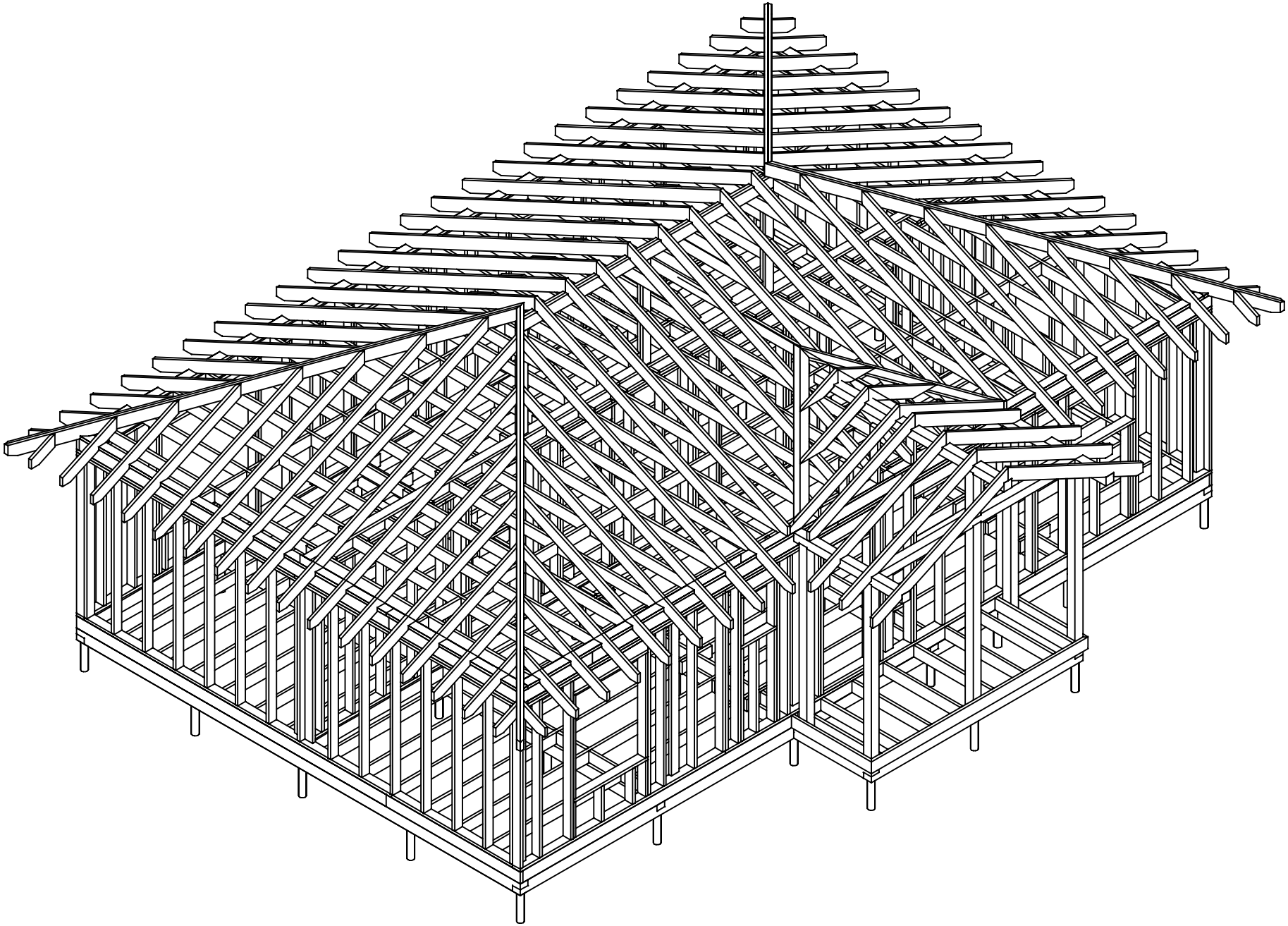

Согласовано

Инв. подл. | Подпись и дата | Возм. инв

Внешний вид дома

Согласовано

Инв. подл. | Подпись и дата | Взам. инв

этот файл скачан с сайта:

www.ArchiveCottege.ucoz.ru

Информационный сайт, посвященный индивидуальному и загородному строительству, на котором можно бесплатно скачать в формате AutoCAD проекты домов, коттеджей, бань, гаражей, бассейнов, садовых беседок, проекты специальных разделов, строительную литературу, программы для расчетов и проектирования, курсовые и дипломные проекты коттеджей, каталоги готовых проектов и полезные статьи о малоэтажном индивидуальном строительстве.